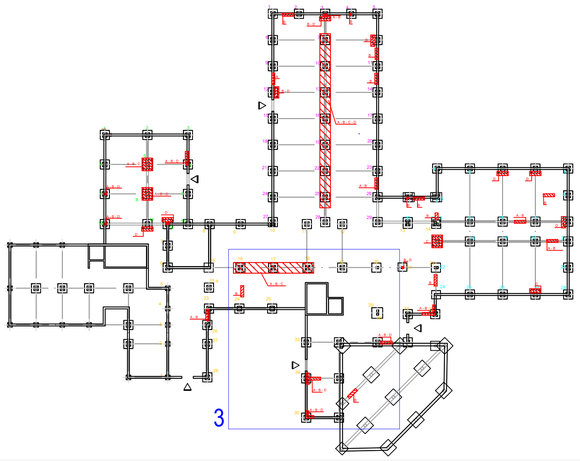

INQUADRAMENTO 3 - Fuori scala

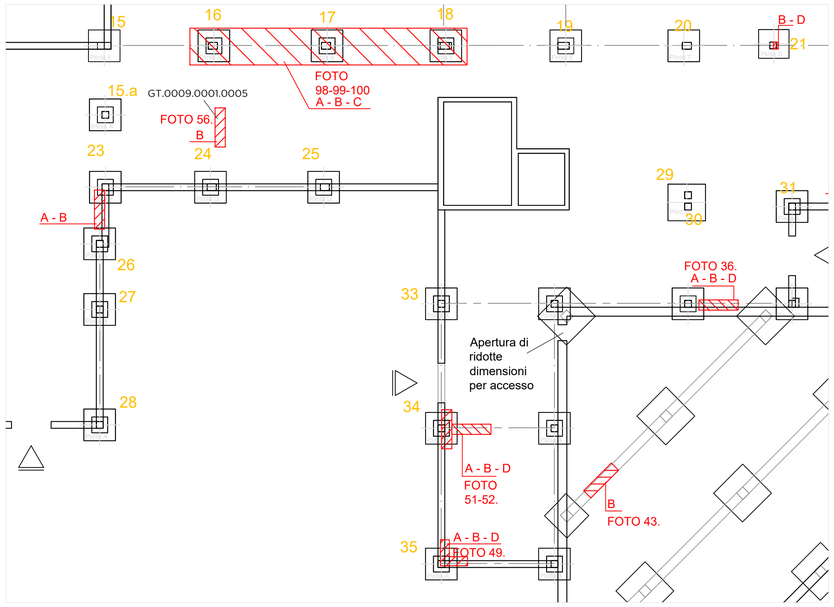

INQUADRAMENTO 3 - Scala 1:100

FOTO N. 36

FOTO N. 43

FOTO N. 49 Elemento n° 35

FOTO N. 51 Elemento n° 34

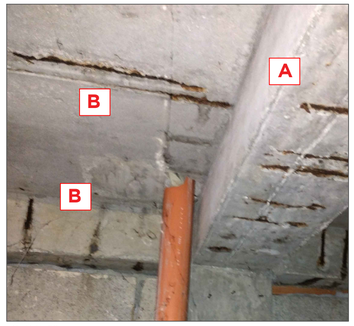

FOTO N. 52 Elemento n° 34

FOTO N. 56

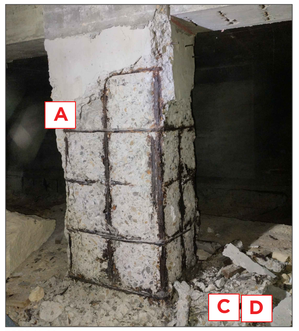

FOTO N. 98 Elemento n° 18

FOTO N. 99 Elemento n° 17

FOTO N. 100 Elemento n° 16-17-18

RILIEVO FOTOGRAFICO CON INDICAIZONE DELLA TIPOLOGIA DI INTERVENTO PREVISTA PER OGNI ELEMENTO - NUMERAZIONE COME DA INQUADRAMENTO A LATO

LEGENDA INTERVENTI:

A:Cerchiature/Rinforzo di pilastri e/o travi con FRCM

B:Ripristino e protezione

C:Ripristino nodo plinto-pilastro

D:Ripristino di ferri in plinto

RAPPRESENTAZIONE DI INTERVENTO TIPO:

A-Rinforzo di pilastro

A-Rinforzo di pilastro scalzato

B-Ripristino e protezione

A-Rinforzo di trave

A-Rinforzo nodo trave-pilastro

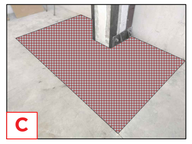

C-Ripristino nodo plinto-pilastro

D-Ripristino plinti

Aree/elementi soggetti a intervento di rinforzo strutturale

NOTE:

Vedasi relazione R.010 Documentazione Fotografica

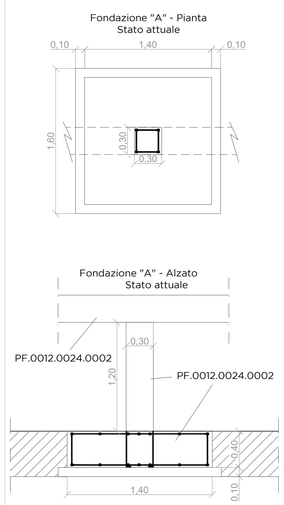

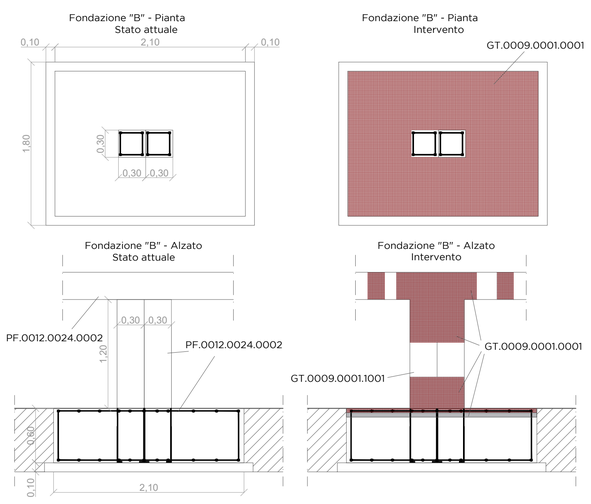

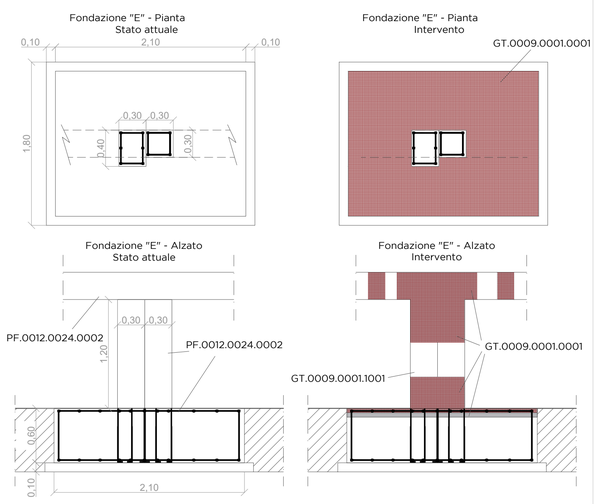

PF.0012.0024.0002
Risanamento di calcestruzzo mediante le seguenti lavorazioni: demolizioni di tutte le parti friabili, incoerenti o in fase di distacco; spazzolatura manuale o meccanica delle armature ossidate con rimozioni di tutte le parti coprifero anche leggermente ammalorate e sfarinanti; pulizia del sottofondo per eliminare polveri, tracce di olii grassi e disarmanti;

GT.0009.0001.1001 B D
Fornitura e posa in opera di prodotto tipo Master Emaco S1130 per il ripristino di strutture degradata in calcestruzzo con interventi di spessore 0.3 -5cm applicazione a spurzzo o a cazzuola, fornitura e posa in opera di malta cementizia nanomodificaata premiscelata;

GT.0009.0001.0001 A
Fornitura e posa in opera di un sistema di rinforzo strutturale FRCM costituito da una rete bidirezionale in fibra di PBO e da una matrice inorganica ecocompatibile comprensivo di tutte le fasi di preparazione dei supporti, tutte le fasi di finitura e opere provvisionali;

GT.0009.0001.0002 C
Fornitura e posa in opera di un sistema di rinforzo strutturale FRCM costituito da una rete bidirezionale in fibra di PBO e da una matrice inorganica ecocompatibile comprensivo di tutte le fasi di preparazione dei supporti, tutte le fasi di finitura e opere provvisionali; RINFORZO SFORZI DI TAGLIO PER PLINTO DI FONDAZIONE "A"

GT.0009.0001.0005 B
Opere generale di ripristino intradosso solaio in calcestruzzo armato o laterocemento o pareti, sulla parte corticale, da eseguirsi in ambiente ristretto e/o confinanto, mediante pulizia della superficie da incrostazioni, sali igroscopici, ed asportazioni di materiale incoerente, eventuale preparazione della superficie con l'ausilio di idonea attrezzatura rimuovendo le zone danneggiate, le parti incoerenti ed in via di distacco.

INTERVENTO CON RIFERIMENTO DA COMPUTO METRICO

Finanziato dall'Unione europea NextGenerationEU

Italiadomani

aspal agenzia sarda per lo sviluppo agenzia sarda per le politiche attive del lavoro

AGENZIA SARDA PER LE POLITICHE ATTIVE DEL LAVORO

PIANO NAZIONALE DI RIPRESA E RESILIENZA (PNRR)
MISSIONE M5 - COMPONENTE 1 (M5C1) - INVESTIMENTO 1.1.
"POTENZIAMENTO DEI CENTRI PER L'IMPIEGO" PIANO DI POTENZIAMENTO CPI INTERVENTO 3.4.
CUP D84J22000860006

Lavori di riqualificazione e manutenzione straordinaria, nonché di miglioramento dei sistemi impiantistici del fabbricato sede del Centro Polifunzionale Lavoro e Formazione di Sassari

PROGETTO ESECUTIVO

GRUPPO DI PROGETTAZIONE

Mandataria
ing. Giuseppangelo Tore

Mandanti
ing. Giacomo Pinna
ing. Fabrizio Signorile

DIRIGENTE SERVIZIO SICUREZZA DEI LUOGHI DI LAVORO FORNITURE E MANUTENZIONI DI BENI MOBILI E IMMOBILI
Arch. Pietro De Vittorio

RESPONSABILE DEL PROCEDIMENTO
geom. Corrado Masala

A.003.004

Stato di Progetto:
Pianta delle fondazioni - INQUADRAMENTO 3
Individuazione elementi e tipologia di intervento

SCALA:

CONSEGNA					Firmato digitalmente da: Tore Giuseppangelo Ordine degli Ingegneri della Provincia di Cagliari Ingegnere Data: 08.07.2026 17:33:42 GMT+02:00		Firmato digitalmente da: Signorile Fabrizio Data: 2026.07.08 17:33:42 +02'00'
REVISIONE							
DATA							